patenthome.gdn-ingatlan.hu

Baja

40 000 000 HUF

□□□	381993
Type	□□ - □□□□
□□	392 m²
□□	□□

Építési engedély + tervek ELADÓ Baja belvárosában!

Lokáció: Teljesen belvárosi fekvés
Projekt: Meglévő ingatlan bővítése és átalakítása
Tervezett épület: 392 m²-es irodaház

Szerkezetkész állapothoz szükséges anyagok:
Monolit vb. szerkezet
30 N+F falazó blokk
Szerelt válaszfalak
Austrotherm hőszigetelés
Isover Ikusta ásványgyapot
Az alapozási munkák egy része már elkészült.

Ideális befektetőknek, cégeknek, kivitelezőknek!

Bálint L. Amarilla
+36-20-339-1533

a.balint@gdn-ingatlan.hu
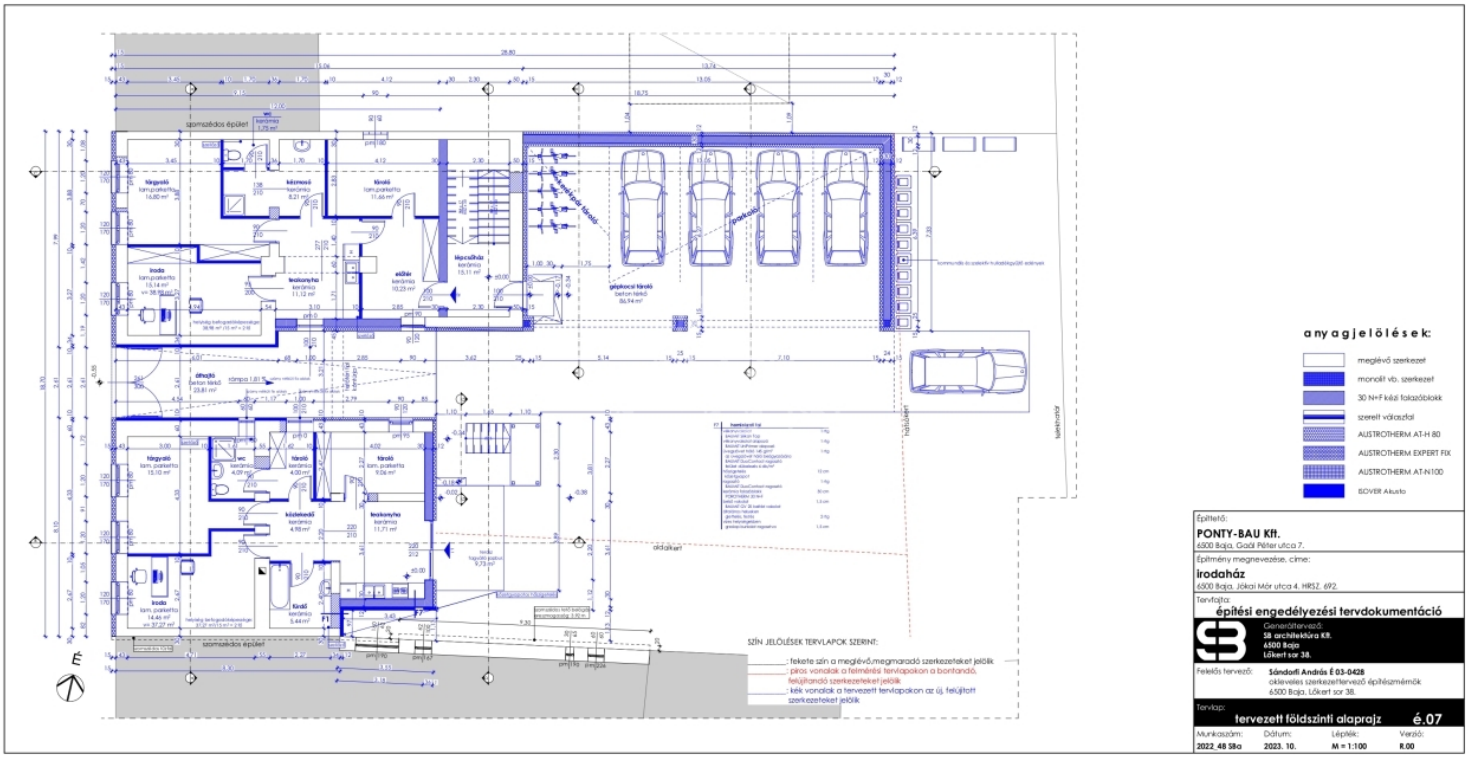
□□